# Купить квартиру за 2 560 000 рублей на улица Зои Космодемьянской, 29

Свердловская область, Каменск-Уральский, улица Зои Космодемьянской, 29

2 560 000 Р
58 182Р за м$^2$

| 44.00 м$^2$ | 7.00 м$^2$ | 2 из 5 |
|---|---|---|
| Общая | Кухня | Этаж |

В продаже 2 к кв-ра, находящаяся на 2 м этаже в пятиэтажном панельном доме, по адресу ул. Зои Космодемьянской 29. Квартира не угловая, общей площадью 44 кв м. Хода раздельные на разные стороны. Квартира в хорошем состоянии, сделан косметический ремонт. Установлены пластиковые стеклопакеты, качественная сейф-дверь, новые межкомнатные двери, натяжные потолки ( в кухне и большой комнате). На полу во всей квартире постелен линолеум. Есть небольшая кладовая в коридоре. Санузел совмещённый. На полу и стенах - кафель. Заменена система отопления + новые радиаторы ( чугун). Заменены трубы водоснабжения в кухне и санузле. Приборы учёта водоснабжения и электричества. Балкон остеклён (пластик/алюминий) и отделан внутри вагонкой. Так же на балконе вмонтирован небольшой шкаф . Соседи все нормальные, адекватные люди. В подъезде чистота и порядок. В доме сделан капремонт. Крыша, подвал, подъезды, электрика - отремонтированы . Двор большой с детской площадкой. Есть места для парковки. За домом лесная зона ! ??????????????????????для любителей прогулок и занятий спортом. В шаговой доступности магазины, аптеки. Детские сады № 12 и № 9. Школы № 30 и № 3. Долгов и обременений нет. Квартира в свободной продаже (другое жильё взамен нам не нужно).

1 с 06.05.2025, обновлен 06.05.2025

Продавец: Наталья

Телефон: +79623127091

## Характеристики
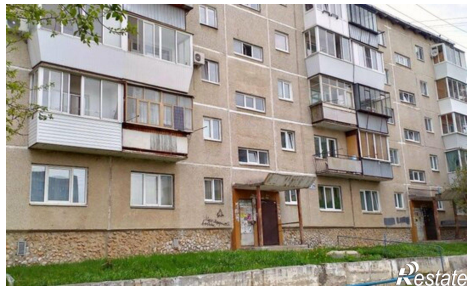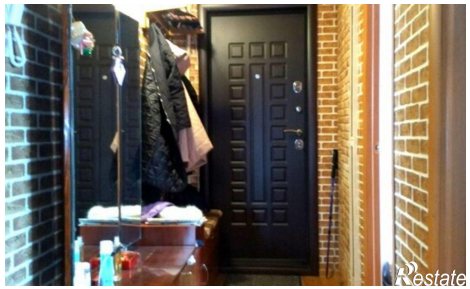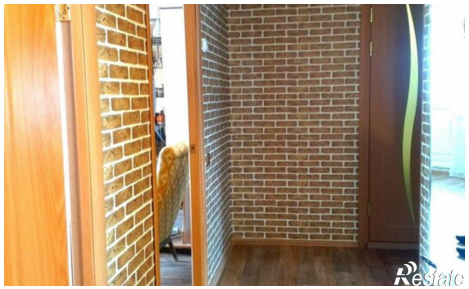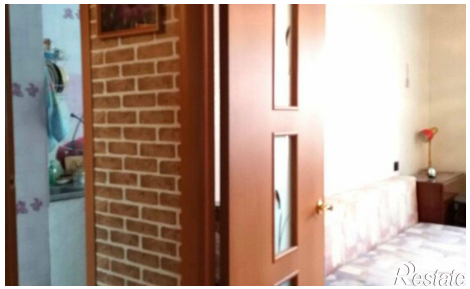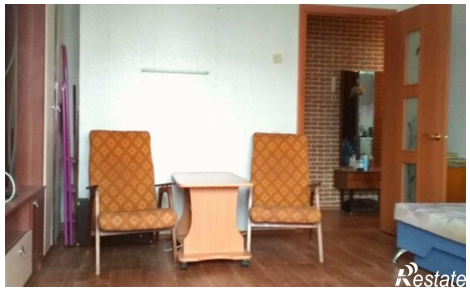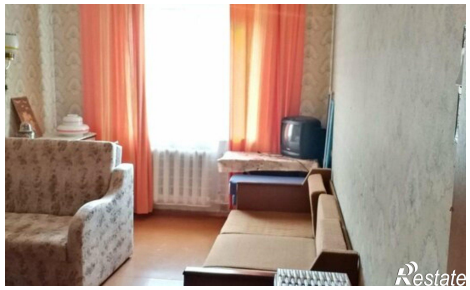
| | | | |
|---|---|---|---|
| Количество комнат | 2 | Этаж | 2 |
| Этажей всего | 5 | Площадь кухни | 7.00 кв. м |